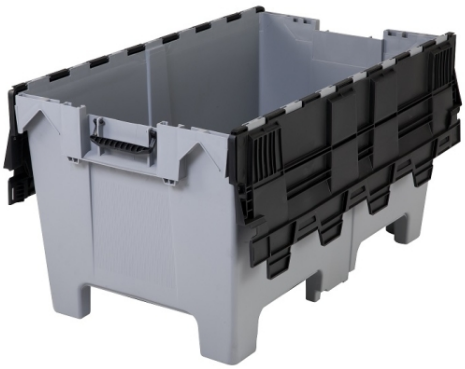

Container Hogbox - Caisse-palette 190L avec couvercle

à partir de

149,00 € HT

Délai d'expédition : 2 jours

1 versions disponibles

Résumé

Grande **caisse palette navette**-d'un format de 1000 x 600 mm avec couvercle intégré qui offre un volume de 190 litres et une capacité de 100 kg. Idéale pour le remplissage des rayons et l'approvisionnement des postes de travail.

Equipé de **pieds de palettes**, ce container peut être manutentionné au transpalette, au chariot élévateur et **évite ainsi l'utilisation d'une palette supplémentaire** .Des poignées facilitent la prise en main et la manutention. Le container possède aussi un couvercle crocodile muni de 2 loquets de verrouillage, le couvercle peut recevoir des scellés.

Présentation

L'utilisation d'une **coiffe 1200 x 1000 mm** avec sangles permettra d'empiler et de sécuriser un ensemble de 6 Hogbox afin d'assurer un transport efficace sans palette. Caisse gerbable emboîtable pour un gain de place lors des retours à vide.

- Fond et côtés pleins ;
- Non étanche ;
- Base 6 pieds ;
- Dim ext. L1000 x l575 x H540 mm ;
- Dim int. L900 x l500 x H400 mm ;
- Emboitement au pas de 110 mm ;
- Charge statique maxi : 450 kg ;
- Caisse et couvercle en polypropylène renforcé ;
- Coloris : caisse grise, couvercle noir ;
- Température d'utilisation : -20°C à +40°C.

Référence	Hauteur (en mm)	Largeur (en mm)	Longueur (en mm)	Poids (kg)	Délais	Prix uni. HT
430836300	550	600	1000	12	2 J	**149,00 €**

#RSE - Nous sommes certifiés EcoVadis

Provost a obtenu la **médaille de bronze 2023** pour récompenser son engagement envers la responsabilité sociétale des entreprises.