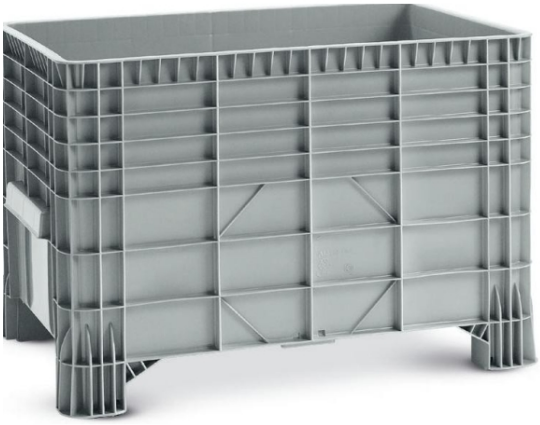

Caisse palette 4 pieds 550 L

à partir de

190,00 € HT

Délai d'expédition : 2 jours

1 versions disponibles

Résumé

Caisse palette plastique 4 pieds 550 litres conçue pour le stockage et la manutention de vos produits. Trés solide grâce aux nombreuses nervures. Existe aussi sur roulettes et en version ajourée (sur demande).

- En polyéthylène haute densité.-

- Parois et fond pleins.
- Côtés lisses intérieurs qui facilitent le nettoyage.
- Poignée intégrée sur les petits côtés.
- Température d'utilisation : entre -20°C et +65°C.
- Prestation vanne de vidange et bouchon non compatible.
- Qualité alimentaire.
- Ne convient pas pour le stockage de liquides.

Présentation

Sur demande : Parois et fond ajourés

Points forts

Qualité alimentaire

Référence	Charge UR (kg)	Gerbage	Hauteur (en mm)	Largeur (en mm)	Longueur (en mm)	Poids (kg)	Volume (l)	Prix uni. HT
438840410	300	5 sur 1	800	800	1200	21.5	550	**190,00 €**

#RSE - Nous sommes médaille d'argent EcoVadis

Provost a obtenu la **médaille de bronze 2023** pour récompenser son engagement envers la responsabilité sociétale des entreprises.